

Confira os resultados das etapas realizadas

Resultado da Avaliação com Gestor e Classificação Final – Senac RJ

Cargo: Orientador Pedagógico

Processo Seletivo: 1014

O Serviço Nacional de Aprendizagem Comercial do Rio de Janeiro vem informar aos interessados o resultado da etapa de Avaliação com Gestor e a classificação final do processo supracitado.

Candidato	Avaliação com Gestor	Situação
Caroline Gleice	Apto	Aprovado para Admissão
Gisele Maria	Apto	Aprovado para Admissão
Andrea da Silva	Apto	Aprovado para Admissão
Danielle Cristina	Apto	Aprovado para Admissão
Christiane Ribeiro	Apto	Aprovado para Banco
Lilian Raquel	Apto	Aprovado para Banco

Os candidatos aprovados para admissão receberão e-mail com as orientações para o processo pré-admissional.

Conforme informado nas Disposições Gerais:

" Este processo seletivo terá validade de até 24 meses, a partir da data do anúncio e os candidatos **aprovados em banco** poderão ser convocados a ocupar novas vagas do mesmo cargo neste período."*

Rio de Janeiro, 21 de novembro de 2024.

Recursos Humanos - Senac RJ

Resultado da Habilitação / Avaliação com RH e Convocação para Avaliação com a liderança – Senac RJ

Cargo: Orientador Pedagógico

Processo Seletivo: 1014

O Serviço Nacional de Aprendizagem Comercial do Rio de Janeiro vem informar aos interessados, o resultado da etapa de Habilitação e Avaliação com RH.

Os candidatos abaixo deverão comparecer nos respectivos dias e horários e locais mencionados no e-mail encaminhado através da plataforma.

Candidato

Andréa Da Silva Gomes

Carolina Gleice Leonardo Da Silva

Celso De Souza Cunha

Cristiane Ribeiro Pereira Bastos

Danielle Cristina De Lima Alves

Giselle Maria De Almeida Adler Pereira

Katia Nelise De Jesus Severino

Lilian Raquel Soares Da Silva

Mariana De Almeida Getirana

Patricia De Azevedo Cabral Vasconcellos

Rosana Tavares Costa De Oliveira

Suzan Christina Ribeiro Da Silva

Suzana Silveira De Almeida

Tássia De Cássia Campos Bastos

Viviane Teixeira Simões

Após esta etapa será divulgado o resultado do processo. Lembramos que o(s) candidato(s) aprovado(s) para a (s) vaga(s) devem apresentar, junto aos demais documentos solicitados, a "Consulta Qualificação Cadastral" do eSocial, informando que "seus dados estão corretos". Sem isto, não poderá ser iniciado o processo admissional.

Rio de Janeiro, 07 de Novembro de 2024
Recursos Humanos - Senac RJ

Resultado da Avaliação de Conhecimentos Básicos e Convocação para etapa de Habilitação e Avaliação com RH – Senac RJ

Cargo: Orientador Pedagógico

Processo Seletivo: 1014

O Serviço Nacional de Aprendizagem Comercial do Rio de Janeiro vem informar aos interessados o resultado da etapa de Avaliação de Conhecimentos Básicos.

Devido ao elevado número de candidatos aprovados na etapa de avaliação objetiva, o Senac RJ utilizará um critério classificatório, para a continuidade do processo seletivo, considerando para esta etapa aqueles que obtiveram um aproveitamento a partir de 90%, podendo acionar, a qualquer momento, dentro do período de validade deste processo seletivo, os demais candidatos aprovados na etapa de avaliação de conhecimentos básicos.

Os candidatos abaixo receberão e-mail contendo informações e direcionamentos importantes para esta etapa.

Candidato	Resultado da Avaliação de Conhecimentos Básicos (a partir de 90%)	Avaliação com RH	
		Data	Horário

Alana Carvalho Bastos Barreto	Apto	23/10	15h20
Amanda Oliveira Varela	Apto	23/10	16h
Andréa Da Silva Gomes	Apto	23/10	16h40
Carla De Freitas Louro	Apto	23/10	17h20
Carolina Gleice Leonardo Da Silva	Apto	24/10	09h
Celso De Souza Cunha	Apto	24/10	09h40
Cristiane Ribeiro Pereira Bastos	Apto	24/10	10h20
Danielle Cristina De Lima Alves	Apto	24/10	11h
Elane Christina Alves Pesse	Apto	24/10	11h40
Eliane Paim	Apto	24/10	09h
Gabriela Barbosa De Souza Silva	Apto	24/10	09h40
Giselle Maria De Almeida Adler Pereira	Apto	24/10	10h20
Jamile Cristina Dias Brito	Apto	24/10	11h
Kamilla Costa Pereira	Apto	24/10	11h40
Katia Nelise De Jesus Severino	Apto	24/10	09h

Lilian Raquel Soares Da Silva	Apto	24/10	09h40
Luiz Renato Dias Gomes Padilha	Apto	24/10	10h20
Marcela Gomes Geraldo	Apto	24/10	11h
Marcia Nazareth Do Couto Rocha	Apto	24/10	11h40
Mariana De Almeida Getirana	Apto	24/10	13h20
Marta Ferreira Da Silva	Apto	24/10	14h
Patricia De Azevedo Cabral Vasconcellos	Apto	24/10	14h40
Rosa Maria Ramos Nunes	Apto	24/10	15h20
Rosana Tavares Costa De Oliveira	Apto	24/10	16h
Shirley Maria De Mello	Apto	24/10	16h40
Suzan Christina Ribeiro Da Silva	Apto	24/10	17h20
Suzana Silveira De Almeida	Apto	25/10	09h
Tássia De Cássia Campos Bastos	Apto	25/10	09h40
Vanessa Sampaio Do Amaral	Apto	25/10	10h20
Veronica Munford De Almeida	Apto	25/10	11h

Viviane Teixeira Simões

Apto

25/10

11h40

Rio de Janeiro, 18 de Outubro de 2024

Recursos Humanos - Senac RJ

Resultado da avaliação curricular e convocação para etapa de conhecimentos básicos – Senac RJ

Cargo: Orientador Pedagógico

Processo Seletivo: 1014

O Serviço Nacional de Aprendizagem Comercial do Rio de Janeiro vem informar aos interessados que, após a etapa de Avaliação Curricular, os candidatos abaixo estão aptos para seguimento no processo.

Candidatos

Alana Carvalho Bastos Barreto

Alexsandra Lima Dos Santos

Amanda Oliveira Varela

Ana Carolina Grangeia Cardoso

Anderson Pereira De Oliveira

Andréa Da Silva Gomes

Antonieta Capparelli Adão

Carla De Freitas Louro

Carolina Gleice Leonardo Da Silva

Celso De Souza Cunha

Cristiane Ribeiro Pereira Bastos

Danielle Cristina De Lima Alves

Elaine Aparecida Samuel Pascoal

Elane Christina Alves Pesse

Eliane Paim

Eliane Santos Salles Pinheiro

Fábio Dos Santos Campos

Fernanda Santana Dos Santos

Gabriela Barbosa De Souza Silva

Giselle Maria De Almeida Adler Pereira

Isis Luzia Da Silva De Assis Xavier

Italo Dos Santos

Jacineia Romao Dos Santos De Souza Mattos

Jamile Cristina Dias Brito

Júlia Soares De Azevedo Orosque

Kamilla Costa Pereira

Katia Nelise De Jesus Severino

Lilian Raquel Soares Da Silva

Luciana Benevides Muller

Luciana Castilho Vieira Blum Martins

Luiz Renato Dias Gomes Padilha

Marcela Gomes Geraldo

Marcella Diniz Medina

Marcia Nazareth Do Couto Rocha

Maria Alniza Da Silva

Maria Jucilene Lopes Araújo Aguiar

Mariana De Almeida Getirana

Marta Ferreira Da Silva

Patrícia Cruz De Sousa

Patricia De Azevedo Cabral Vasconcellos

Paula Araujo Da Costa

Raíza Airana Alves Militao Da Silva

Renato Augusto Lopes Ximenes

Romero Fernandes Alves Da Silva

Rosa Maria Ramos Nunes

Rosana Tavares Costa De Oliveira

Shirley Maria De Mello

Suzan Christina Ribeiro Da Silva

Suzana Silveira De Almeida

Tais Albado De Assis

Tania Balsam Niskier

Tássia De Cássia Campos Bastos

Vanessa Fernandes Feijó

Vanessa Sampaio Do Amaral

Veronica Munford De Almeida

Viviane Teixeira Simões

Zuleica Santana Silva Ferreira

provas.rj.senac.br

A etapa de Avaliação de Conhecimentos Básicos será online e ocorrerá no período de **11/10/2024 até 14/10/2024**, entre **00h e 22h, com duração máxima de uma hora corrida (para cada prova), contada a partir do primeiro acesso.**

Para acessar e iniciar a prova, o candidato deve usar o link abaixo, no período supracitado:

Orientações para a realização da prova objetiva:

- Seu login e sua senha são o seu CPF - digite apenas os números, sem pontos e traços.
- Escolha um local calmo e com boa conexão de internet, que lhe permita fazer a prova sem interrupções e distrações;
- Dê preferência ao uso de Notebooks e Desktops para realizar a prova. O uso de tablets e celulares **NÃO É RECOMENDÁVEL**.
- Mantenha seu computador conectado a uma fonte de energia elétrica, evitando

que a prova seja interrompida e anulada por algum problema de bateria baixa.

- Recomendamos a utilização dos navegadores Mozilla ou Chrome, em suas versões mais atualizadas, para acesso à plataforma de provas. NÃO UTILIZE o Internet Explorer.
- Ao iniciar sua avaliação você deverá concluí-la em um único acesso, sem sair do ambiente da prova.
- É proibido qualquer meio de consulta durante a realização da prova, e caso ocorra qualquer pesquisa em sites de busca o sistema poderá identificar e anular a prova com consequente exclusão do candidato do processo seletivo.
- Não nos responsabilizamos por eventual instabilidade de acesso devido a alguma falha de conexão do candidato com a internet, que possa ocasionar problemas no decorrer e na finalização da prova.

IMPORTANTE: Guarde este e-mail para acessar o link acima no dia de sua prova.

OBS: Caso necessite, segue e-mail para contato durante a realização da prova: selecao@rj.senac.br (horário comercial - 9h às 18h).

Rio de Janeiro, 10 de Outubro de 2024
Recursos Humanos - Senac RJ

MANUAL DO CANDIDATO

Que bom que você quer transformar com a gente!



**Conheça o nosso processo e prepare-se
para a jornada de seleção!**

Cargo: Orientador Pedagógico

Número de vagas: 03

Local de trabalho: Centro Politécnico (Riachuelo)
Unidade Niterói (Niterói)
Cápsula (Centro)

Carga horária: 40 horas semanais

Horário: a definir

*Disponibilidade para plantões aos sábados em sistema de rodízio.

*Disponibilidade necessária a partir de 2025

Contrato de Trabalho: Contratação CLT

Salário: R\$ 10.754,00

Período de Inscrição: de 11/09/2024 a 29/09/2024



Senac

O que esperamos de você:

Se você é um educador movido por resultados e apaixonado por inovação, esta oportunidade pode ser ideal para você.

Estamos em busca de um profissional de ensino com perfil de liderança, que se comunique de forma clara e eficaz em diferentes contextos. Valorizamos aqueles que integram sustentabilidade e trabalho em equipe em suas práticas diárias.

Nesta função, você será responsável por planejar cuidadosamente o processo de ensino e aprendizagem, mediar interações com os alunos de maneira eficiente e acompanhar avaliações, contribuindo continuamente para aprimorar a experiência educacional no Senac RJ.

O que você precisa ter:

- Curso de Licenciatura Plena em Pedagogia;
- Curso de pós-graduação lato sensu em Supervisão ou Orientação Educacional/Escolar, com, no mínimo, 360 (trezentas e sessenta) horas, em instituição de educação superior credenciada e de acordo com as normas federais que tratam da matéria ou afins;

OU

- Curso de Pós-graduação stricto sensu em Educação;
- Licenciado em Nível Superior, habilitado em programa de formação em serviço ou extensão em Supervisão ou Orientação Educacional/Escolar, com no mínimo 120 (cento e vinte) horas, realizado em instituição de educação superior credenciada ou por meio de parceria com agência pública formadora.
- Ter experiência em coordenação pedagógica, supervisão educacional, gestão de projetos educacionais ou em formação de professores.

O que você irá fazer:

Orientar os docentes, alunos e demais integrantes da equipe quanto ao processo de ensino e aprendizagem no que tange o planejamento, mediação e avaliação, com base nos documentos orientadores institucionais; coordenar o processo de elaboração, avaliação e atualização do Projeto Político Pedagógico da Unidade; contribuir com a contínua revitalização da Proposta Pedagógica do Senac RJ e demais diretrizes e projetos institucionais; orientar e acompanhar as equipes na interpretação e cumprimento da legislação educacional e das diretrizes pedagógicas para a adequada realização do processo de ensino e aprendizagem; atender e orientar os alunos, em parceria com os técnicos e docentes, de acordo com as demandas surgidas durante o monitoramento do processo de ensino e aprendizagem; participar do planejamento estratégico da unidade escolar com foco na qualidade educacional; orientar e apoiar a avaliação no que se refere ao aspecto educacional no processo de seleção de docentes; identificar necessidades formativas pedagógicas, planejar e promover ações locais para toda a comunidade escolar, em articulação com a Gerência de Pessoal ou com outras unidades e instâncias; promover, em parceria com a comunidade escolar, a integração de todas as modalidades de ensino para o alinhamento das ações educacionais; fomentar a integração entre áreas e projetos educacionais da unidade; realizar ações que promovam o alinhamento da ação pedagógica da comunidade escolar visando a concretização da Proposta Pedagógica; estimular o planejamento de ações com a comunidade e fortalecimento do vínculo com o entorno a fim de contribuir com o processo de ensino aprendizagem; fomentar ações que favoreçam o diálogo e sensibilização da comunidade escolar para o convívio com respeito e valorização da diversidade, inclusão e demais questões

sociais que impactam o processo educacional; desenvolver, coordenar e acompanhar ações de promoção da permanência dos alunos.

Entenda sua jornada

1ª etapa:

Avaliação curricular (eliminatória)

Nesta etapa, faremos a triagem dos currículos de acordo com os requisitos obrigatórios da vaga. Certifique-se de que as informações do seu currículo estejam atualizadas e seu cadastro completo.

Os currículos serão analisados seguindo a ordem de inscrições e você receberá uma mensagem automática confirmando a sua candidatura.

Caso recebamos mais de 10 candidaturas para uma vaga, os currículos adicionais poderão ou não ser analisados nesta fase inicial.



2ª etapa:

Avaliação de conhecimentos básicos (eliminatória e classificatória)

Aqui, você realizará uma avaliação online, com 10 questões objetivas. **O percentual mínimo para aprovação é de 70%.**

*O conteúdo programático será disponibilizado no momento da convocação referente à etapa de avaliação objetiva.





3ª etapa:

Bate-papo com o RH e comprovação de elegibilidade (eliminatória e classificatória)

Nesta fase você deverá comprovar os requisitos de formação requerida pela vaga. Por isso, se você ainda não tiver anexado seu comprovante de escolaridade, curso, treinamento e/ou laudo médico (em caso de PcD) na plataforma, atualize seu cadastro. Este é o momento de você mostrar seus conhecimentos, habilidades, experiências, objetivos de carreira e também avaliar se há match com a cultura da empresa.

4ª etapa:

Conversa com o gestor e avaliação técnica prática (eliminatória e classificatória)

Nosso objetivo nesta etapa é analisar seus conhecimentos técnicos e habilidades práticas garantindo que você é o que falta na empresa. Prepare-se para demonstrar seu conhecimento prático e as entregas que denotem suas habilidades e competências para assumir a vaga. Para aprovação nesta etapa será exigida a pontuação mínima de 70%.



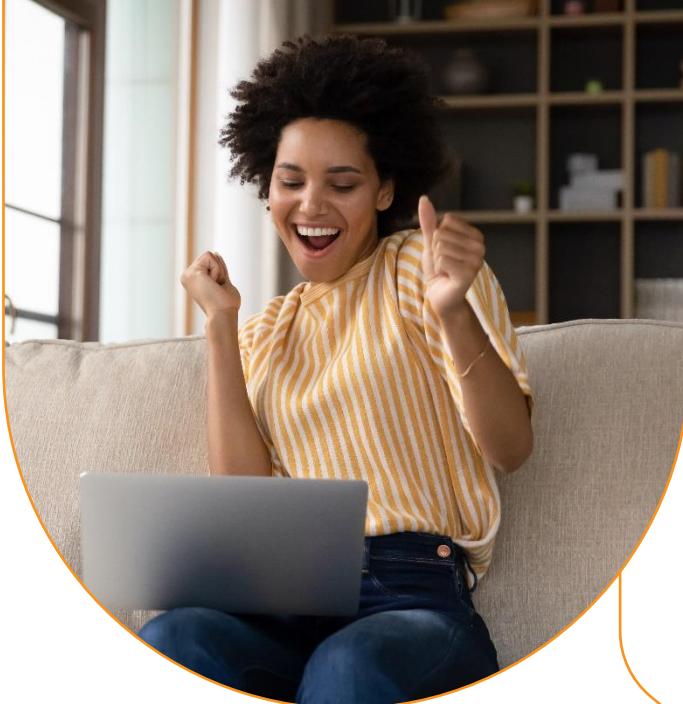

5ª etapa:

Divulgação do resultado

Se você mostrou que transformação é algo que te move, nós vamos te dar a boa notícia por e-mail, juntamente com as informações sobre os próximos passos: exame médico admissional e entrega de documentação.

O processo seletivo não termina na divulgação do resultado. Para prosseguir com a admissão, é necessário que o exame médico ateste que você está apto do ponto de vista de saúde para a função.

Fique atento às informações que você vai receber por e-mail e se organize para cumprir todas as etapas nas datas combinadas. **Se chegou até aqui, é porque queremos muito que você transforme com a gente!**

O que oferecemos

O Senac RJ tem uma ampla e diferenciada carteira de benefícios. Além dos comumente praticados pelo mercado, estamos sempre atentos ao desenvolvimento e ao bem-estar dos nossos colaboradores.

- **Vale Transporte**
- **Empréstimo Consignado**
- **Plano de Saúde**
- **Plano Odontológico**
- **Auxílio-babá ou Educação Infantil**
- **Auxílio PcD**

E mais:

Cursos Gratuitos

Desconto de 100% em cursos do Senac da área de atuação do colaborador.

Day Off de Aniversário

Curta o seu dia do jeito que você quiser.

Licença Paternidade Estendida

10 dias para o colaborador participar mais ativamente dos primeiros dias do filho ou filha.

Total Pass

Mais saúde e bem-estar em mais de 2 mil academias credenciadas por um valor reduzido.

Vale Refeição/Alimentação

Flexibilidade com cartão único para uso em supermercados ou restaurantes.

Cesta de Natal

Celebre com a família e deixe sua ceia ainda melhor.

Plano de Previdência Privada

Você contribui e a empresa complementa com o mesmo valor.

Auxílio-doença / Acidente de trabalho

Um complemento na hora em que você mais precisa.

Credencial Sesc

Acesso à maior rede de teatros do Estado do Rio, piscinas, quadras poliesportivas, exposições e muito mais.

Programa Conviva

Ações de cuidado com a saúde do corpo e da mente.

Você também precisa saber

Este manual apresenta todos os critérios e procedimentos estabelecidos pelo Senac RJ para o processo seletivo. Ao se inscrever na vaga, você deverá ter ciência de todas as informações aqui divulgadas. Leia com atenção as disposições a seguir:

- O Senac RJ reserva-se o direito de proceder alterações neste processo seletivo, podendo fazer inclusões ou exclusões de etapas desde que informadas aos candidatos e mantida a concorrência/igualdade do procedimento. Para tanto, divulgará a(s) alteração(ões) através de e-mail.
- O processo seletivo terá validade de até 24 meses a partir da data do anúncio, sendo possível convocar os candidatos a ocupar novas vagas do mesmo cargo e perfil ao longo deste período.
- A aprovação no processo seletivo não gera compromisso de aproveitamento por parte do Senac RJ.
- O Senac RJ reserva-se o direito de excluir do processo seletivo o candidato que prestar declaração falsa, inexata ou, ainda, que não satisfaça a todas as condições estabelecidas neste documento, mesmo que o fato seja constatado posteriormente.
- Não serão admitidos parentes até o terceiro grau civil, afim ou consanguíneo, de membros da Alta Direção das entidades do Sistema Fecomércio RJ, ou de presidente e membros efetivos e suplentes do conselho nacional, do conselho fiscal ou dos conselhos regionais dessas entidades
- O Senac RJ poderá adiar, suspender, revogar ou anular o processo seletivo, sem que caiba qualquer indenização ao candidato.

- O candidato PcD poderá ter uma avaliação presencial com área de Medicina e Segurança no Trabalho do Senac RJ.
- Em atendimento ao Art. 9º, da Lei nº 14.811/2024, será solicitado aos candidatos aprovados no processo seletivo que apresentem suas certidões de antecedentes criminais (estadual e federal) atualizadas junto aos demais documentos necessários à admissão. A entrega das certidões é obrigatória para todos os colaboradores da instituição, e para emití-las, você deve acessar os links abaixo:

Certidão Federal (emissão imediata)

Certidão Estadual (prazo de 8 dias para emissão)

Tem alguma dúvida? Escreva
para selecao@rj.senac.br
ou entre em contato com o
recrutador do seu processo.

[#vemsersenac](#)

 Transformação
é o que move a gente.
A gente se inspira em você.

Senac